

香港研究協會

調查題目：常設調查 -- 「市民對特首梁振英的滿意度評分調查（2014年5月）」
 調查期間：2014年4月30日至5月5日
 有效問卷數目：1115份
 調查方法：以隨機抽取電話號碼作全港電話調查
 樣本加權：數據按香港統計處公佈的2012年18歲或以上市民的性別及年齡分佈作加權（weighting）處理。

受訪者以1-5分表示對特首以下各項的滿意度，1分為非常不滿意，2分為不滿意，3分為一般，4分為滿意，5分為非常滿意，受訪者亦可選擇無意見。

| 評分內容 | 2014/3/ 11-14 | 2014/4/ 30-5/5 | 與上次 調查比較 | 無意見 比率 | 最頻值及其比率 |
|-------------------------|------------------|-------------------|-------------|-----------|-----------|
| 1 全方位發展經濟 | 2.44 | 2.48 | 0.04 | 3% | 1 (34%) |
| 2 促進與國際社會的聯繫 | 2.45 | 2.54 | 0.09 | 1% | 1 (32%) |
| 3 建構和諧社會 | 2.26 | 2.33 | 0.07 | 1% | 1 (45%) |
| 4 推動民主政制發展 | 2.22 | 2.24 | 0.02 | 1% | 1 (48%) |
| 5 維護香港的自由、平等、法治和廉潔等核心價值 | 2.39 | 2.45 | 0.06 | 1% | 1 (42%) |
| 6 維護國家與香港利益 | 2.69 | 2.76 | 0.07 | 1% | 1 (31%) |
| 7 處事果斷 | 2.52 | 2.53 | 0.01 | 1% | 1 (37%) |
| 8 誠信 | 2.21 | 2.27 | 0.06 | 1% | 1 (48%) |
| 9 管治能力 | 2.32 | 2.39 | 0.07 | 1% | 1 (42%) |
| 10 遠見 | 2.39 | 2.46 | 0.07 | 1% | 1 (38%) |
| 11 對特首梁振英的整體滿意度 | 2.40 | 2.47 | 0.07 | 1% | 1 (40%) |

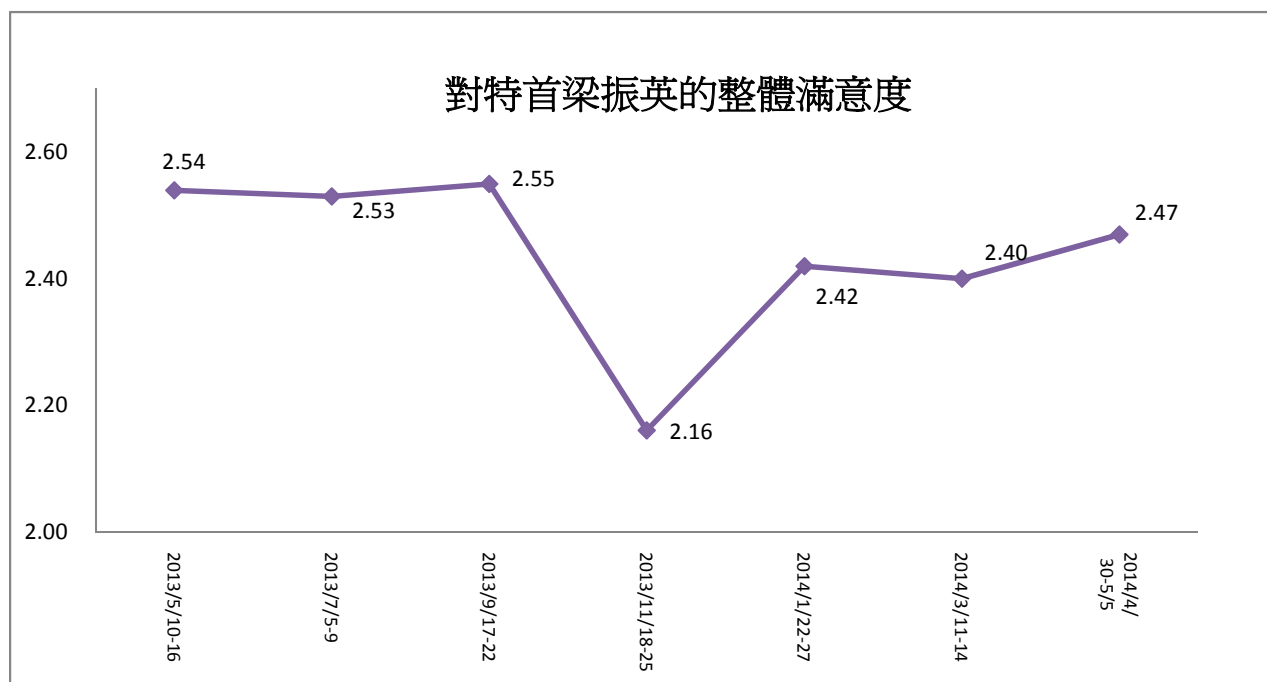

(排名依分數序)

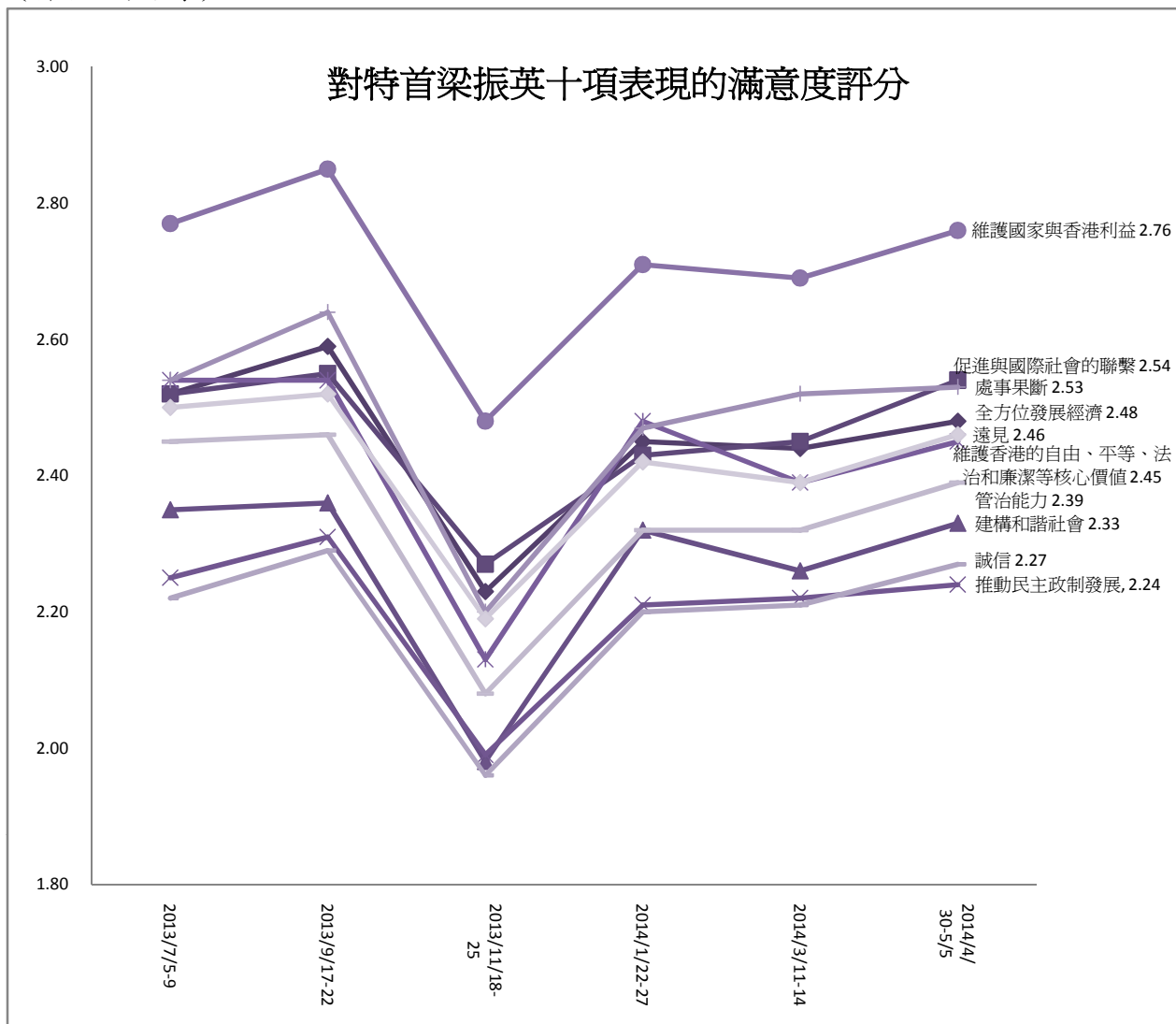

12 受訪者認為現時香港的經濟狀況好還是差的評估

| | 2014/3/11-14 | 2014/4/30-5/5 | 最新變化 |
|-----|--------------|---------------|------|
| 非常好 | 8% | 7% | -1% |
| 頗好 | 14% | 16% | 2% |
| 一般 | 46% | 43% | -3% |
| 頗差 | 21% | 22% | 1% |
| 非常差 | 10% | 11% | 1% |
| 無意見 | 2% | 2% | 0% |

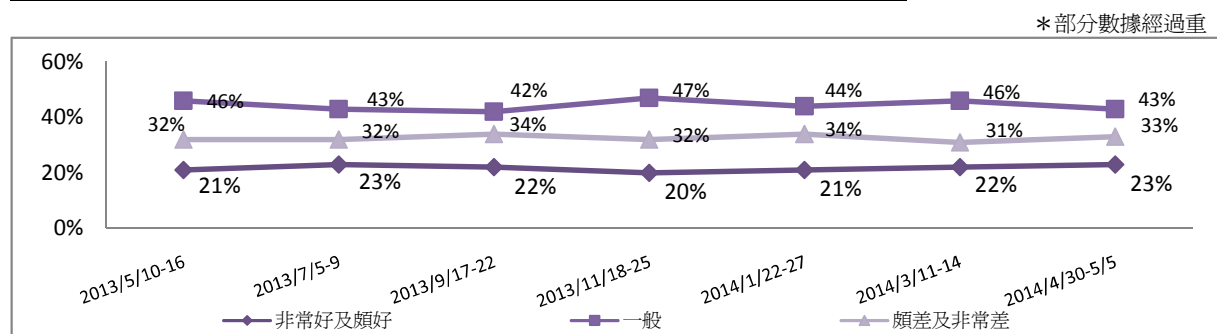

13 受訪者認為香港未來一年經濟狀況較現時的變化

| | 2014/3/11-14 | 2014/4/30-5/5 | 最新變化 |
|-----|--------------|---------------|------|
| 變好 | 7% | 11% | 4% |
| 變差 | 35% | 31% | -4% |
| 差不多 | 47% | 47% | 0% |
| 不知道 | 8% | 6% | -2% |
| 無意見 | 3% | 5% | 2% |

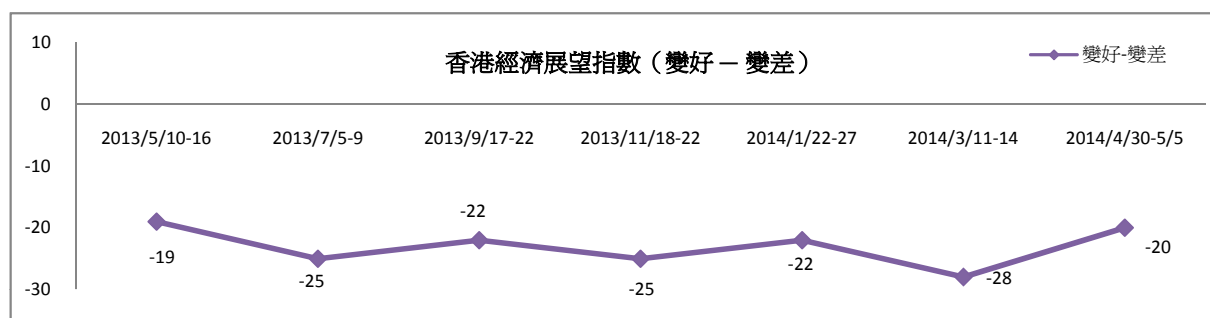
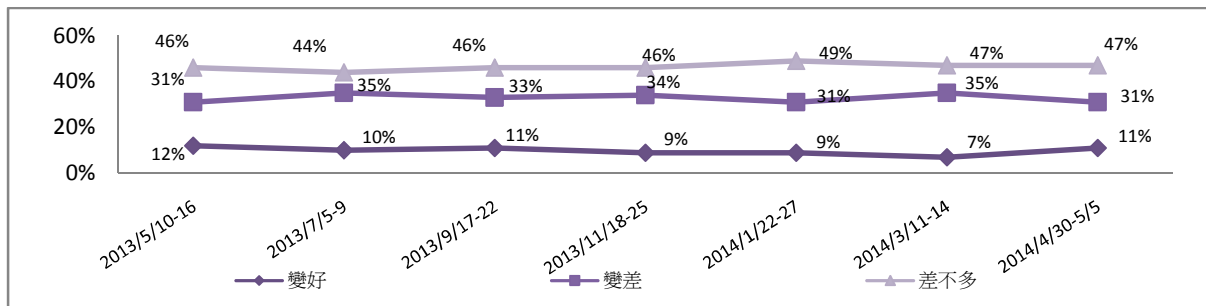

*參考"THE IPSOS MORI ECONOMIC OPTIMISM INDEX"

14 受訪者的性別

| | 加權前 樣本分配 | 加權後 樣本分配 |
|---|-------------|-------------|
| 男 | 48% | 46% |
| 女 | 52% | 54% |

17 受訪者自稱的社會階層

| | 百分比 |
|-----|-----|
| 上層 | 1% |
| 中上層 | 10% |
| 中層 | 35% |
| 中下層 | 38% |
| 下層 | 11% |
| 不知道 | 5% |

15 受訪者的年齡

| | 加權前 樣本分配 | 加權後 樣本分配 |
|--------|-------------|-------------|
| 18至30歲 | 23% | 21% |
| 31至40歲 | 18% | 18% |
| 41至50歲 | 21% | 20% |
| 51至60歲 | 22% | 19% |
| 61歲或以上 | 16% | 22% |

18 受訪者的職業

| | 百分比 |
|------------|-----|
| 管理及行政人員 | 16% |
| 專業及輔助專業人員 | 18% |
| 文員、服務及銷售人員 | 22% |
| 勞動工作者 | 6% |
| 家庭主婦 | 10% |
| 退休人士 | 17% |
| 待業人士 | 2% |
| 學生 | 4% |
| 其他 | 5% |

16 受訪者的學歷

| | 百分比 |
|-----------|-----|
| 未受教育／學前教育 | 1% |
| 小學 | 6% |
| 初中 | 12% |
| 高中 | 25% |
| 預科 | 9% |
| 文憑／證書課程 | 10% |
| 副學位課程 | 4% |
| 學位課程 | 33% |

(註：由於四捨五入關係，個別變項的百分率加起來可能不等如百分之一百。)